

Relatori e collaboratori

| | |
|----------------------|---|
| Audisio Sebastiano | Infermiere Professionale DSM ASL Cuneo 1 |
| Avona Anna | Psicologa Ami Onlus |
| Baldini Emi | Terapista della riabilitazione ANFASS Carrara |
| Battain Marco | Medico CAI Torino |
| Bellagamba Luigi | Cardiologo ASL Rieti |
| Borney Andrea | Scienze Motorie Centro Servizi Volontariato Valle d'Aosta |
| Brega Angelo | Psichiatra DSM ASL 9 Treviso |
| Carpineta Sandro | Psichiatra APSS Trento - Commissione Centrale medica CAI |
| Casali Carlo | Neurologo Univers. La Sapienza Roma |
| Coni Alessandro | Psichiatra CSM S. Gavino DSM Sanluri 6 |
| Cossu Ignazio | Infermiere Professionale CSM S. Gavino Dsm Sanluri 6 |
| De Toma Nicola | Psichiatra Area riabilitativa DSM ASL Roma B |
| Di Benedetto Paolo | Psichiatra Centro diurno DSM ASL Rieti |
| Di Paolo Diego | Assessore Cultura Comune di Rieti |
| Foradori Sara | Educatore Professionale APSS Trento |
| Frassine Giovanni | Educatore Professionale Coop Bessino - Brescia |
| Frugoni Emanuele | Educatore Professionale Coop Soc. Fraternita' Giovani - Brescia |
| Fucci Maria Rosa | Psicologa ASL Roma H Pomezia |
| Galizzi Massimo | Educatore prof.le Associazione Equilibero - Padova |
| Giordana Ornella | Infermiera professionale CAI Torino |
| Lanfranchi Fiorella | Psicologa Azienda Ospedale Bolognini Seriate - Bergamo |
| Leoni Giuseppina | Infermiere Professionale DSM Asl Roma C |
| Lixi Antonio | Infermiere Professionale CSM S. Gavino DSM Sanluri 6 |
| Luca Berchicchi | Avvocato Ass- Ital Guide Ambientali Escursionistiche |
| Lumia Francesca | Cardiologa Osp. S. Spirito Asl Roma E |
| Magnaguagno Federico | Educatore Professionale Presidente Ami Onlus |
| Marchese Isabella | Cardiologa Asl Rieti |
| Meroi Leila | Ricercatrice Univers. Bicocca Medicina Milano |
| Miletto Roberto | N.Psichiatra Infantile Asl Roma H Pomezia |
| Millesimi Ines | Docente scuola media superiore - CAI Rieti |
| Mircoli Laura | Infermiere Professionale DSM Asl Ancona |
| Nascimbeni Sergio | Psicologo DSM ASL Roma C |
| Palomba Ugo | Psichiatra DSM ASL Cuneo 1 |
| Piasco Mario | Infermiere Professionale DSM ASL Cuneo 1 |
| Principi Paolo | Infermiere Professionale DSM ASL Ancona |
| Ravasio Aquilino | Educatore Professionale Azienda Osp. Bolognini Seriate |
| Ribaudò Milco | Educatore Professionale Azienda Osp. Bolognini Seriate |
| Riccardi Gianluca | Educatore Professionale ANFASS Carrara |
| Ribaudò Milco | Educatore Professionale Azienda Osp. Bolognini Seriate |
| Rizzi Donatella | Educatore Professionale CSM Fidenza DSM Parma |
| Ruggiero Vinicio | Psicologo Promozione salute DSM ASL Roma B |
| Salsa Annibale | Antropologo - Past Presidente CAI - |
| Scaglioni Giuliana | Educatore Professionale Milano |
| Scala Vincenzo | Psicologo CSM DSM ASL Roma B |
| Scoppola Giulio | Psicologo Ospedale S. Spirito Roma |
| Tanga Claudia | Psicologa Ami Onlus |
| Tonna Matteo | Psichiatra CSM Fidenza - DSM Parma |
| Tuscolano Giorgio | Scienze Motorie Palestra Rock'n Walls - Roma |
| Ubertini Carlo | Assessore Urbanistica Comune di Rieti |
| Venga Antonello | Medico D.E.A. ASL Rieti |



sez. Rieti



Congresso di Montagnaterapia

Sentieri di benessere

Le linee guida per la montagnaterapia

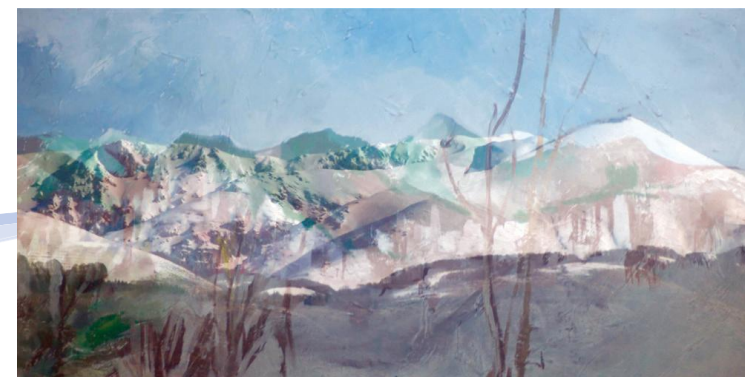

GIOVEDÌ 22 - VENERDÌ 23 - SABATO 24
NOVEMBRE 2012

AUDITORIUM VARRONE - Via T. Varrone - RIETI



Segreteria scientifica: Paolo Di Benedetto DSM ASL RIETI psy1953@gmail.com

Segreteria organizzativa: U.O Comunicazione e marketing ASL RIETI -

formazione@asl.rieti.it - m.bisogni@asl.rieti.it



Giovedì 22 novembre 2012

Ore 8,30 Registrazione e iscrizioni
 Ore 9,00 Inizio dei lavori e presentazione del convegno
 Ore 9,30 Benvenuto e saluti delle autorità
Presidente del CAI di Rieti Fabio Desideri
Sindaco di Rieti avv. Simone Petrangeli
Direttore generale ASL Rieti dott. Rodolfo Gianani
Direttore sanitario ASL Rieti dott. Pietro Scansano

Mattina Moderatore:

Ore 10,00 **Paolo Di Benedetto**
Diego Di Paolo - Assessore Cultura Rieti : Il cammino di Francesco a Rieti
 Ore 10,40 **Annibale Salsa** : La montagna fra montuosità e montanità'
 Ore 11,10 **Sandro Carpineta** : 150 anni CAI

Ore 11,20 Pausa caffè

Ore 11,40 **Nicola De Toma- Vincenzo Scala - Vinicio Ruggiero** : Il dizionario di montagnaterapia come contenitore condiviso per le linee guida
 Ore 12,15 **Sara Foradori** - Proposte di linee guida nel Trentino Alto Adige
 Ore 12,45 Discussione

Ore 13,00 Light lunch – pausa lavori

Pomeriggio Moderatore:

Ore 14,45 **Giulio Scoppola**
Paolo Di Benedetto: La montagna come esperienza di struttura
 Ore 15,15 **Roberto Miletto - Maria Rosa Fucci**: Bisogni educativi speciali e nuove proposte educative

Ore 15,45 **Federico Magnaguagno**: Montagna scuola per natura

Ore 16,30 Tea time

Ore 17,00 **Claudia Tanga - Anna Avona**: Pratiche di rete che sviluppano integrazione
 Ore 17,30 **Giorgio Tuscolano**: Disabilità e arrampicata: Casi singolari insieme
 Ore 18 Discussione –

Ore 18,30 Conclusione Lavori Giornata
 Ore 19 **Gruppo di lavoro sulle linee guida**
 Ore 19,45 Conclusione Gruppo di lavoro

Venerdì 23 novembre 2012

Mattina Moderatore:

Ore 8,30 **Paolo Di Benedetto**
 Inizio lavori
 Ore 8,45 **Fiorella Lanfranchi - Aquilino Ravasio - Milco**
Ribaldo Verso Le Linee guida della Montagnaterapia nell'ambito delle psicosi

Ore 9,15 **Giuliana Scaglioni** Gli sport che curano

Ore 9,35 **Emanuele Frugoni - Giovanni Frassine**: L'arrampicata, una sfida con se stessi come tappa del percorso riabilitativo

Ore 9,55 **Matteo Tonna - Donatella Rizzi**

Ore 10,15 Il progetto Montagnaterapia: Andar per monti in pianura

Angelo Brega - Massimo Galiazzo
 Quando il limite incontra il rischio

Ore 10,40 Pausa Caffè'

Ore 11,00 **Gianluca Riccardi - Emi Baldini** : Linee guida per l'attività di Montagnaterapia
 Ore 11,25 S **Sebastiano Audisio - Mario Piasco - Ugo Palomba - Marco Battain - Ornella Giordana**: Il Trekking Etna 2012
 Ore 11,50 **Andrea Borney - Carlo Casali**: l'esperienza del Collegio Maestri di sci della Valle d'Aosta
 Ore 12,20 **Leila Meroi** La malattia in montagna: storie di un'esperienza
 Ore 12,50 Discussione

Ore 13,00 Light lunch e pausa lavori

Pomeriggio Moderatore:

Ore 14,30 **Nicola De Toma**
Antonio Lixi - Ignazio Cossu: L'esperienza del trekking dal 2006 a oggi

Ore 15,00 **Alessandro Coni**: Il trekking dalla terapia di gruppo alla terapia di comunità

Ore 15,30 **Sergio Nascimbene - Giuseppina Leone**: Camminando si impara

Ore 16,00 Tea Time

Ore 16,20 **Ines Millesimi**: Montagne nel cuore per i giovani

Ore 16,30 **Giulio Scoppola - Francesca Lumia**: Indicazioni di metodo per una Montagnaterapia cardiologica

ore 17,00 **Isabella Marchese**: Terminillo: la montagna del cuore

ore 17,20 **Luigi Bellagamba**: Il valore aggiunto della montagna : aspetti preventivi dell'attività motoria

ore 17,40 Discussione

ore 18,00 **Questionario di Valutazione ECM**

ore 18,30 **Gruppo di lavoro sulle linee guida**

ore 19,30 Chiusura lavori

SEMINARIO FORMATIVO- Sabato 24 novembre 2012

Ore 8,30 Iscrizioni al Seminario

Ore 9,00 Inizio dei lavori e presentazione del convegno

Moderatore: Paolo Di Benedetto

Ore 9,00 **Carlo Ubertini - Assessore Urbanistica Rieti**: Rieti, una città per passeggiare

Ore 9,30 **Luca Berchicchi** Progettare emozioni naturali

Ore 10,00 **Antonello Venga**: Terminillo: un sentiero sostenibile

Ore 10,30 **Paolo Principi - Laura Mircoli** Il Corbezzolo : Esperienze di Montagnaterapia

Ore 10,50 **Stefano Fausti**: Esperienze di gruppo in montagna

Ore 11,10 Pausa Caffè

Ore 11,30 **Giulio Scoppola e coll.** Raccomandazioni per una formazione di Montagnaterapia

Ore 12,30 Ipotesi di Linee Guida per la Montagnaterapia

Ore 13,00 Discussione

Ore 13,30 Ringraziamenti Saluti e conclusione lavori

